

# Nosbaum Reding

## Easy Paintings

01.11.2018 - 02.03.2018

Artist

Rafael Grassi-Hidalgo



## Easy Paintings

Exhibition View

Nosbaum Reding, Luxembourg, 2018

**Gallery Nosbaum Reding**

2 + 4, rue Wiltheim L-2733 Luxembourg / T (+352) 28 11 25 1 / [reding@nosbaumreding.lu](mailto:reding@nosbaumreding.lu)

# Nosbaum Reding

## Easy Paintings

01.11.2018 - 02.03.2018

Même dans sa réplique imagée suinte l'huile de sa matière,  
rideau d'illusions optiques ... tiré en arrière  
suite de peintures - sensuelles et espiègles - la distinction frappante,  
RGH.

Le motif pose devant le tableau,  
s'installe dans son cadre même  
puis se dépose à nouveau dans l'autre plage d'un tableau.

La vue se dote d'un oeil supplémentaire  
qui engage à mieux appréhender les duperies du réel,  
à pressentir les choses davantage qu'à les voir  
et dans une épaisseur visuelle et des plans inhabituels  
y aurait-il vraiment tant de barateries dans l'apparence  
et tant de vivacité dans les couleurs?

Est-ce une mise en abîme de la réalité,  
ou est-ce au contraire une ferme affirmation d'un champ d'investigation  
du réel  
définie par avance, le motif prenant place dans sa niche étroite,  
et sa niche sertie dans l'aplat de la peinture même.

Pourtant, le peintre ne s'oblige pas à ripoliner le fond du tableau  
et le motif - joueur - s'amuse de sa mission d'acanthé première,  
parfois patatras ? le motif décroche !  
se laisse tomber d'un contour pourtant bien délimité  
se désincruste objectivement de son support feint;  
et retombe (en douceur) dans le bas du tableau.

Regardez ... il s'échappe même par le côté (de face le motif passe ainsi  
à l'oblique)  
se dégageant de son ombre carrée comme de son ombre portée  
fait fi du point de vue autoritaire à posture unique  
et de sa vocation ronde à produire des viatiques.

De sa position ornementale  
la fleur cryptogame n'en chante pas moins la joie des couleurs,  
tout comme le tableau fixé se libérant de son clou de certitude,  
quand le motif s'émancipe,  
s'émancipe le regard fixe, celui du spectateur qui est sensé faire  
l'oeuvre (rendons-le complice),  
oui, mais attention au principe,  
quand la peinture comme ici se fait dispositif  
c'est elle qui nous apprend à voir  
de l'autre côté du rideau,  
et des lois physiques,

avec un oeil supplémentaire.

Frédéric Bouglé, Décembre 2017

**Gallery Nosbaum Reding**

2 + 4, rue Wiltheim L-2733 Luxembourg / T (+352) 28 11 25 1 / reding@nosbaumreding.lu

# Nosbaum Reding

## Easy Paintings

01.11.2018 - 02.03.2018



**Easy Paintings**  
Exhibition View  
Nosbaum Reding, Luxembourg, 2018



**Easy Paintings**  
Exhibition View  
Nosbaum Reding, Luxembourg, 2018

**Gallery Nosbaum Reding**

2 + 4, rue Wiltheim L-2733 Luxembourg / T (+352) 28 11 25 1 / [reding@nosbaumreding.lu](mailto:reding@nosbaumreding.lu)

# Nosbaum Reding

## Easy Paintings

01.11.2018 - 02.03.2018



**Easy Paintings**  
Exhibition View  
Nosbaum Reding, Luxembourg, 2018

**Gallery Nosbaum Reding**

2 + 4, rue Wiltheim L-2733 Luxembourg / T (+352) 28 11 25 1 / [reding@nosbaumreding.lu](mailto:reding@nosbaumreding.lu)

# Nosbaum Reding

## Easy Paintings



*Still Life*, 2017  
Oil on canvas  
40 x 30 cm

**Gallery Nosbaum Reding**

2 + 4, rue Wiltheim L-2733 Luxembourg / T (+352) 28 11 25 1 / [reding@nosbaumreding.lu](mailto:reding@nosbaumreding.lu)

# Nosbaum Reding

## Easy Paintings



*Four reasons to be optimistic (III)*, 2017  
oil on canvas  
30x24cm

Gallery Nosbaum Reding

2 + 4, rue Wiltheim L-2733 Luxembourg / T (+352) 28 11 25 1 / [reding@nosbaumreding.lu](mailto:reding@nosbaumreding.lu)

# Nosbaum Reding

## Easy Paintings



*Four reasons to be optimistic (II)*, 2017  
Oil on canvas  
30x24cm

Gallery Nosbaum Reding

2 + 4, rue Wiltheim L-2733 Luxembourg / T (+352) 28 11 25 1 / [reding@nosbaumreding.lu](mailto:reding@nosbaumreding.lu)

# Nosbaum Reding

## Easy Paintings

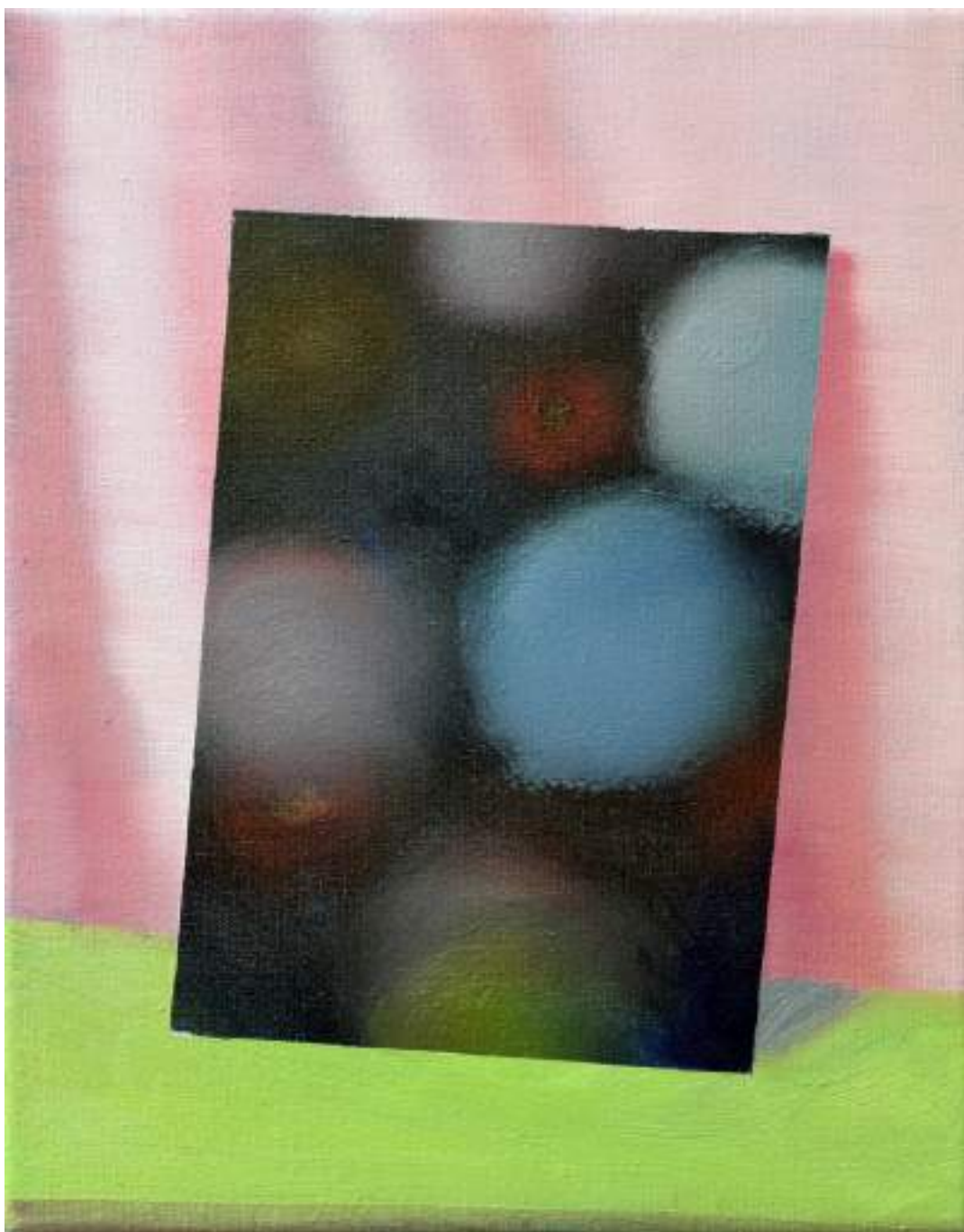

*Four reasons to be optimistic (I)*, 2017  
Oil on canvas  
30x24cm

**Gallery Nosbaum Reding**

2 + 4, rue Wiltheim L-2733 Luxembourg / T (+352) 28 11 25 1 / [reding@nosbaumreding.lu](mailto:reding@nosbaumreding.lu)



# Nosbaum Reding

## Easy Paintings



*Instrucciones para subir una escalera*, 2017

Oil on canvas

30 x 24 cm

Gallery Nosbaum Reding

2 + 4, rue Wiltheim L-2733 Luxembourg / T (+352) 28 11 25 1 / [reding@nosbaumreding.lu](mailto:reding@nosbaumreding.lu)

# Nosbaum Reding

## Easy Paintings

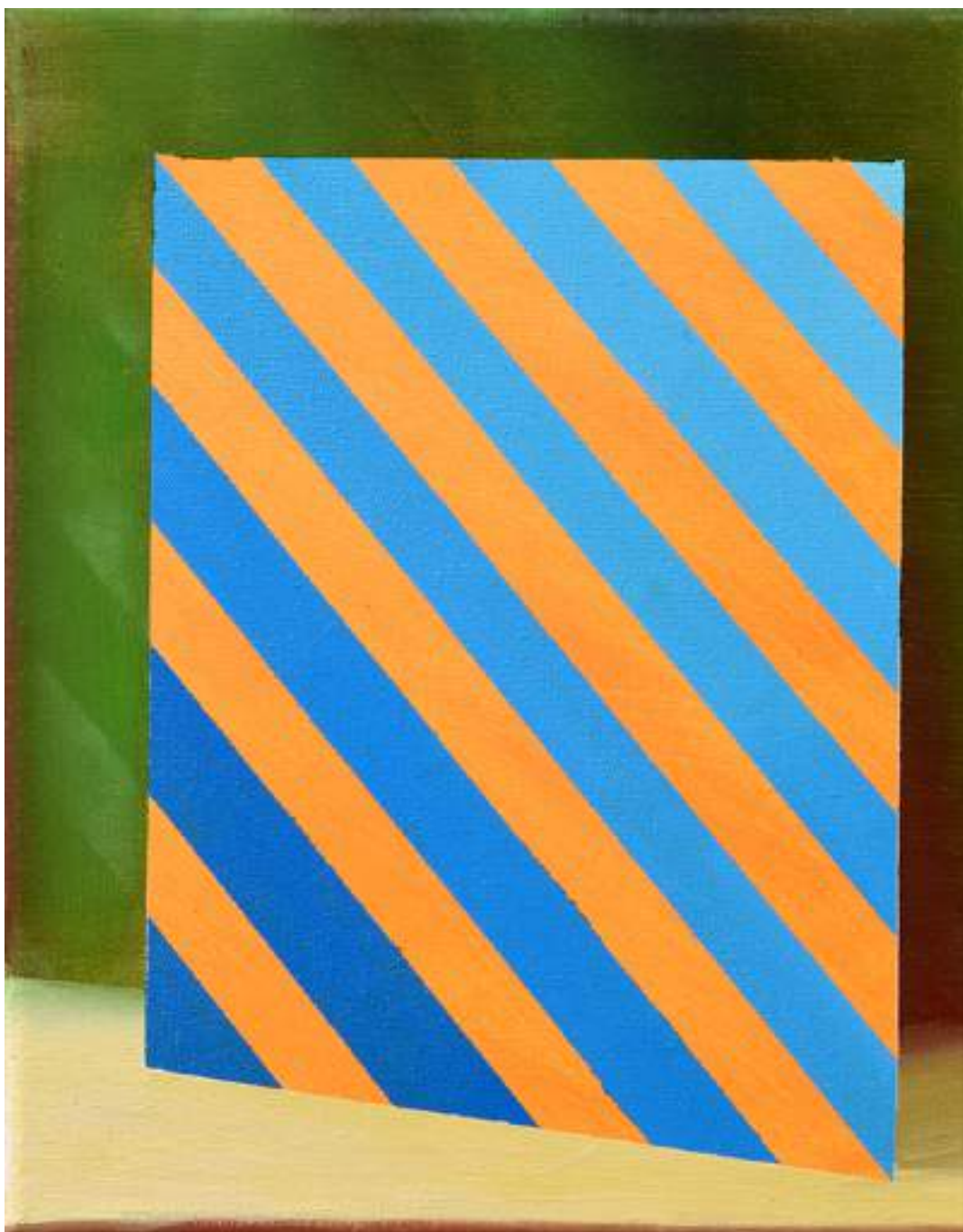

*Stripes*, 2017  
Oil on canvas  
30 x 24 cm

**Gallery Nosbaum Reding**

2 + 4, rue Wiltheim L-2733 Luxembourg / T (+352) 28 11 25 1 / [reding@nosbaumreding.lu](mailto:reding@nosbaumreding.lu)